DoMaine

17/19, Rue de Pruniers
49100 ANGERS

PLAN DE PRÉ-COMMERCIALISATION

SCCV MAINE

17 rue Océane - 44800 St Herblain

Bâtiment	Niveau	Logement	Type
A	Etage 2	206	T2

LOCALISATION SUR PLAN DE MASSE

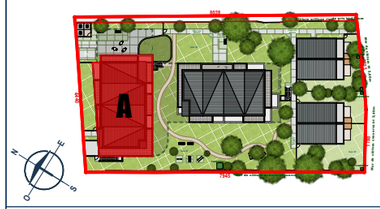

LOCALISATION SUR PLAN DE NIVEAU

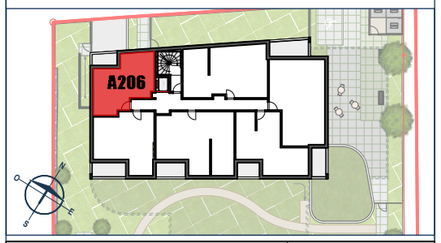

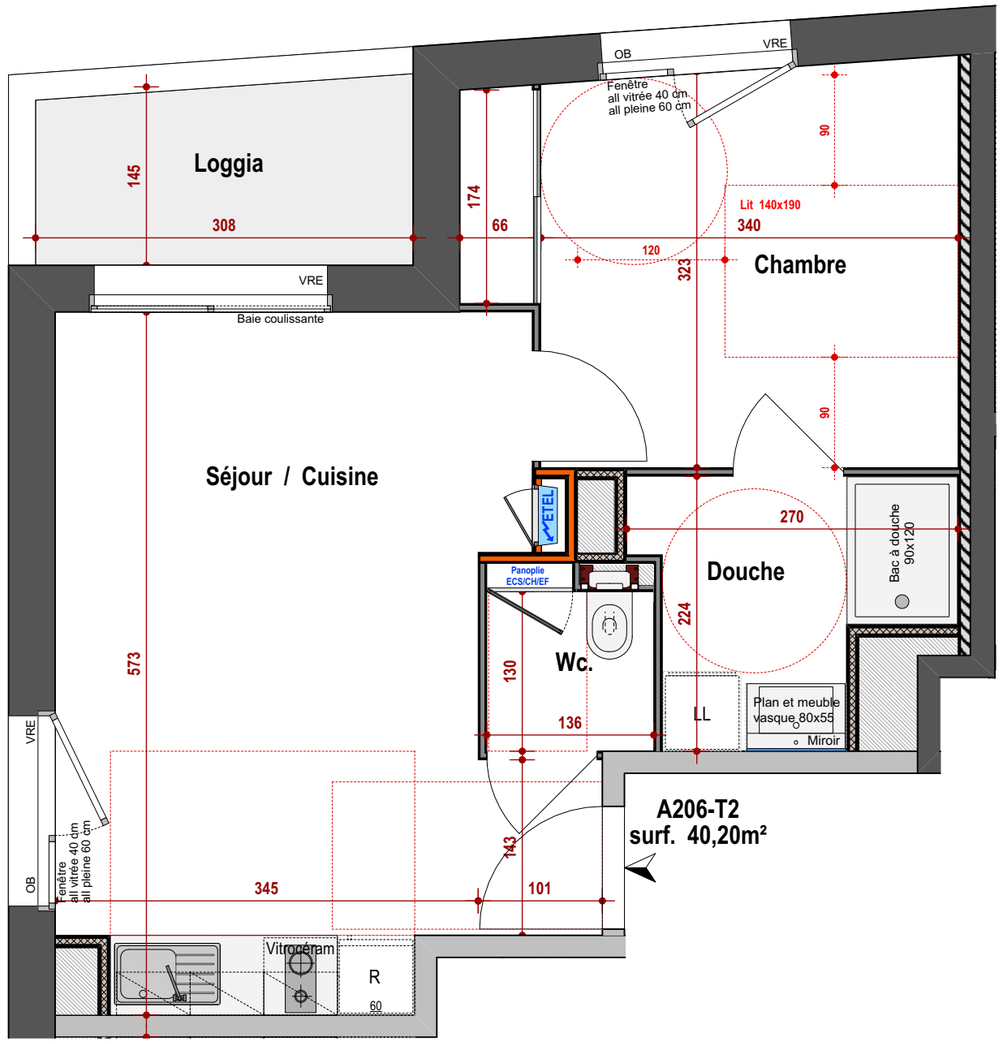

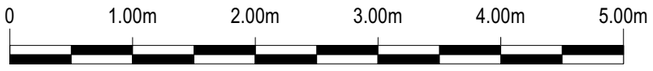

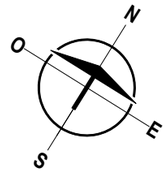

PIECES	SURFACES
Séjour / Cuisine	21,43 m²
Chambre / Pl.	12,19 m²
Douche	4,65 m²
Wc.	1,93 m²
TOTAL	**40,20 m²**
Loggia	4,47 m²

LEGENDES

- : ENTREE PRINCIPALE
- : TABLEAU ELECTRIQUE
- : EMPLACEMENT CUISSON
- : EMPLACEMENT LAVE LINGE
- : EMPLACEMENT LAVE VAISSELLE
- : EMPLAVEMENT REFRIGERATEUR
- Pl. : PLACARD
- : GAINE TECHNIQUE

15 Mai 2024

OPUS / PROMOTEUR D'EXIGENCES

NOTA 1: Le Présent plan est établi sur la base du dossier de permis de construire et pourra subir des adaptations dimensionnelles, techniques et d'organisation afin de répondre aux contraintes induites par les études détaillées d'exécutions.
NOTA 2: Les surfaces des placards sont comprises dans la surface des pièces où ils se situent.
NOTA 3: Les poutres, poteaux, soffites, canalisations et faux plafonds n'apparaissent pas systématiquement sur le présent plan.
Les surfaces ainsi que l'emplacement des équipements et le mobilier sont mentionnés à titre indicatif. Les plantations éventuelles ne sont pas contractuelles.
NOTA 4: L'implantation des éléments de cuisine est indicative, et permet de visualiser le positionnement des arrivées et évacuations d'eau à la livraison des logements